# Bijlage reparatieverklaring

Project

| | |
|---|---|
| Opgesteld door: | Frank Houtepen |
| Datum: | 19-6-2024 |
| Referentie: | SO241580 |
| Opdrachtgever: | Buas |
| Object: | Mgr. Hopmansstraat 2 Breda |
| Eventuele opmerking: | Geb. Horizon |

Inspectie

| | |
|---|---|
| Inspectiebedrijf: | Wassenaar inspecties |
| Referentie rapportage: | 2316101 |

Herstelwerkzaamheden

| Pagina | Fotonr. | Herstelfoto | Opmerking |
|---|---|---|---|
| 95 | 1 |  | Aarde herstelld |

# Bijlage reparatieverklaring

| Pagina | Fotonr. | Herstelfoto | Opmerking |
|---|---|---|---|
| 95 | 3 | 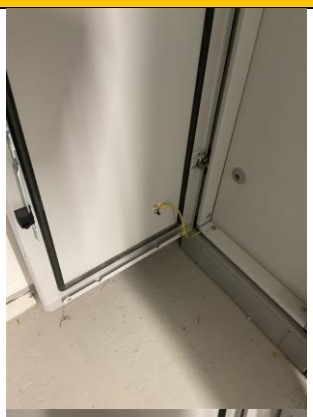   | Aarde aan deuren gekoppeld |

# Bijlage reparatieverklaring

| Pagina | Fotonr. | Herstelfoto | Opmerking |
|---|---|---|---|
| | | 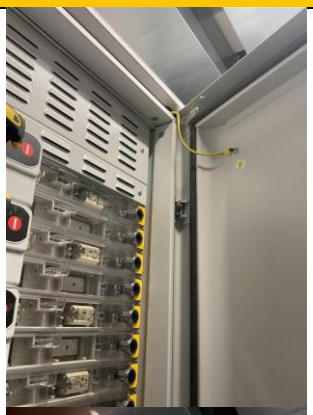  | |
| 95 | 3 |  | Aarde opnieuw vastgezet |
| 96 | 3 |   | Automaat vervangen |

# Bijlage reparatieverklaring

Certificaat

Certificaat van toepassing op inspectie: Nee
Link naar certificaat indien van toepassing:

Voor akkoord herstelwerkzaamheden

| | |
|---|---|
| Bedrijfsnaam: | Jacobs Elektro Groep |
| Adres: | Minervum 7005 |
| Postcode / Plaats: | 4817 ZL Breda |
| Verantwoordelijke: | Arno Oostvogels |
| Functie: | |
| Telefoonnummer: | |
| Datum: | 27-6-2024 |
| Handtekening: | |

